

④ ログインする(とびうめネットの利用開始) P.14

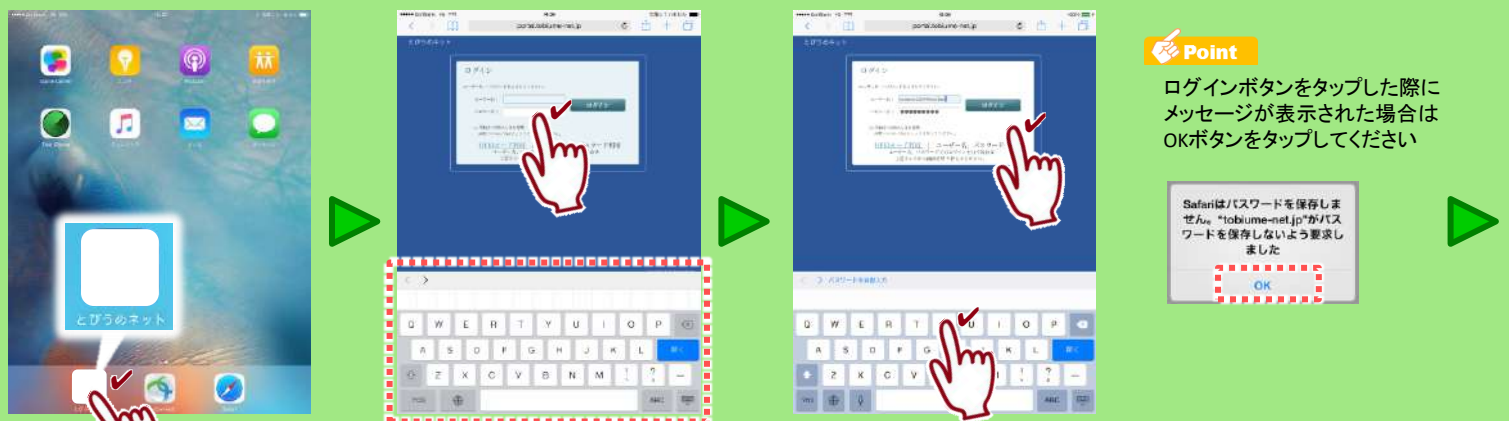

①“とびうめネット”をタップします
⇒ログイン画面が表示されます

②“ユーザー名”をタップすると
キーボードが表示されます

③「参加承認書」に記載されているログインIDと
パスワードを入力し“ログイン”ボタンをタップします
※パスワードは「●」で表示されます

Point
Safariはパスワードを保存しません。“tobiume-net.jp”がパスワードを保存しないよう要求しました



④“多職種連携システム”をタップします

Point
“多職種連携システム”をタップした際に
メッセージが表示された場合は
許可ボタンをタップしてください

⑤患者一覧画面が表示されます

Point
多職種連携システムを終了する場合は
業務画面の右上にある“閉じる”ボタンをタップします
次に、ホーム画面(下図参照)の右上にある
“ログアウト”ボタンをタップします
⇒ログイン画面に戻ります

⑤ 患者メモの参照 P.16



①絞り込み条件をタップします
※★マークは重要度の高い患者メモが存在する患者を表しています

Point
初期表示は最新メモ情報から過去2週間分が表示されます
左右にスライドすることにより表示期間を移動できます

②メモを参照する患者をタップします

③患者メモをタップします

④メモに重要度を付けたい場合★マークをタップします

⑤写真・動画・音声の詳細を見たい場合には
“サムネイル”または“アイコン”をタップします

⑥1つ前/後のメモを表示する場合は【<】【>】をタップします

⑦“閉じる”ボタンをタップすると時系列ビューに戻ります

Point
2本の指で画面を押し間隔を拡縮することにより
時系列表示範囲を拡大・縮小することができます

⑥ 患者メモ作成 P.18-20

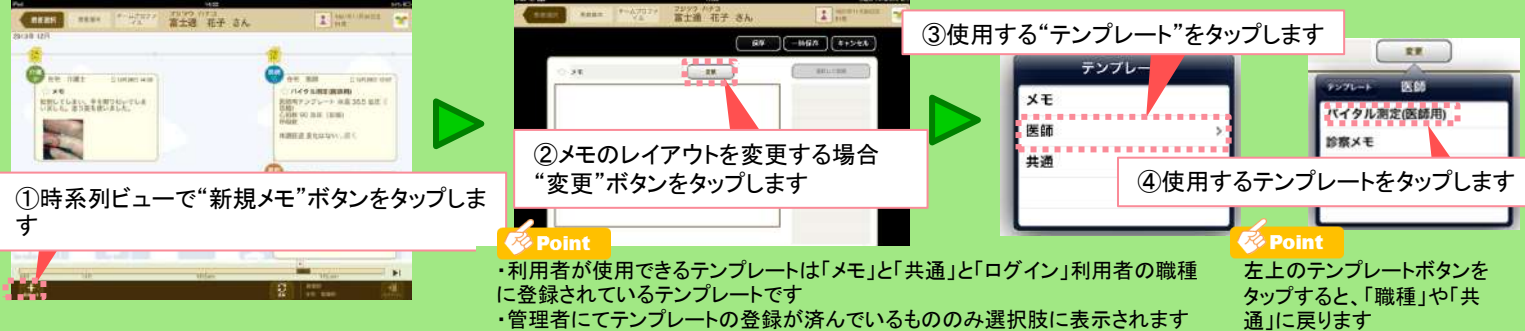

①時系列ビューで“新規メモ”ボタンをタップします

②メモのレイアウトを変更する場合
“変更”ボタンをタップします

③使用する“テンプレート”をタップします

④使用するテンプレートをタップします

Point
・利用者が使用できるテンプレートは「メモ」と「共通」と「ログイン」利用者の職種
に登録されているテンプレートです
・管理者にてテンプレートの登録が済んでいるもののみ選択肢に表示されます

Point
左上のテンプレートボタンを
タップすると、「職種」や「共
通」に戻ります

Point
一時保存中の患者メモは、他の利用者からは参照できません

一時保存状態⇒保存状態

⑤入力が終わりましたら“保存”ボタンをタップします
一時的にメモを保存したい場合は、“一時保存”ボタンをタップします

Point
・一時保存したメモはピンク色で表示されます
・一時保存中のメモを公開する場合は、メモの編集画面を
開き保存ボタンをタップします
・保存したメモは黄色で表示され、他の利用者も参照でき
るようになります

● 患者メモ編集 ● P.21

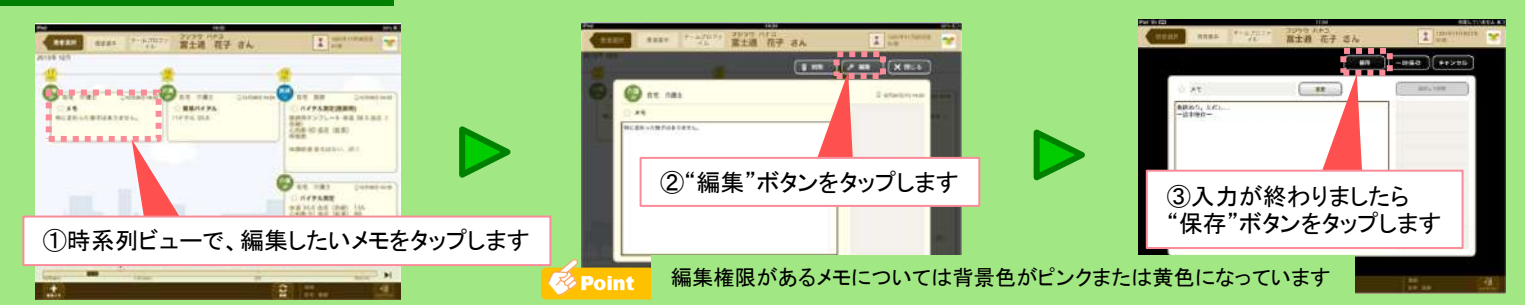

● 写真撮影 ● P.21

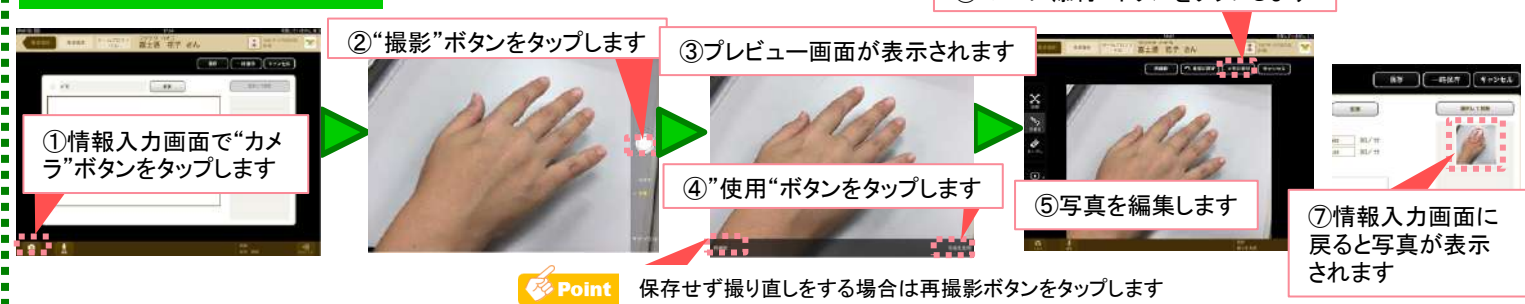

● 動画撮影 ● P.23

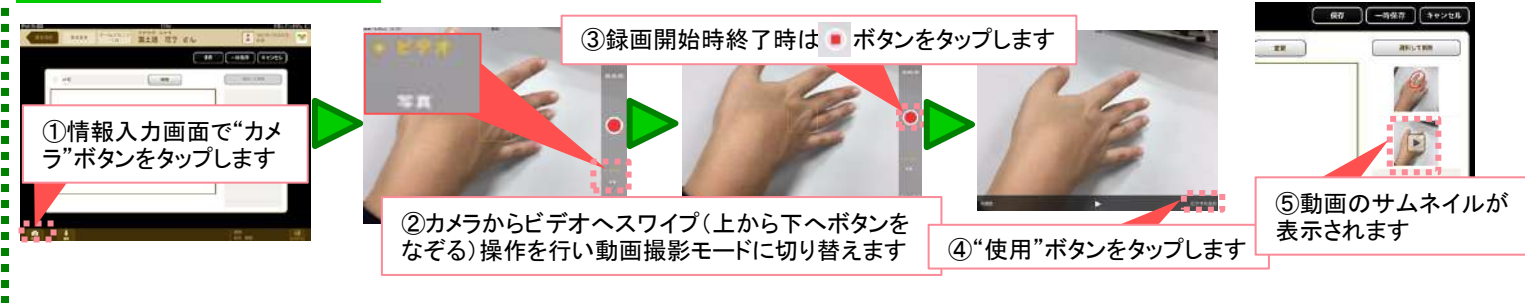

● 録音 ● P.24

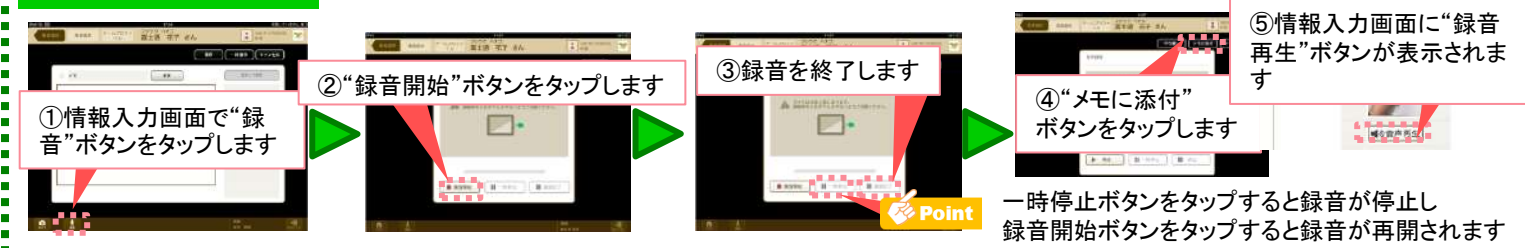



多職種医療連携システム クイックシート For iPad

患者同意のもと、かかりつけ医が事前に登録した患者基本情報を、ネットワークを経由して、地域で安全に共有できる仕組みが「とびうめネット」です。

基本操作 iPad 編

本クイックシート for iPadでは、患者メモ参照、作成、編集、患者基本情報参照の基本的な操作方法について説明しています

①iPadの電源を入れる P.8

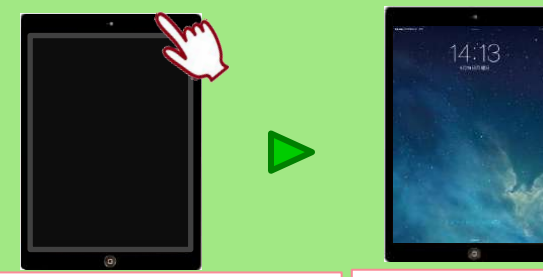

本体上部の「電源ボタン」をAppleのマークが出るまで押します

上記の画面が表示されるまでしばらくお待ちください

②ロックを解除する P.8

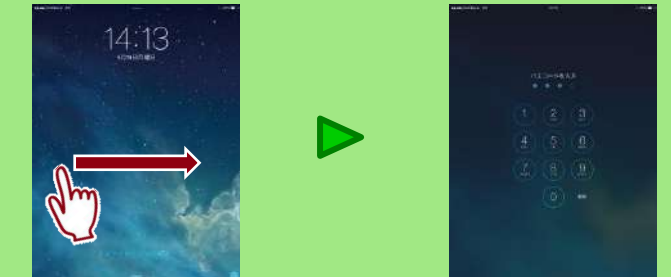

画面を左端から右方向にスライドします

パスコード(4564)を入力します
⇒ホーム画面が表示されます

③VPN接続する P.12



VPN接続中、インターネットは利用できません。VPNを解除すれば通常どおりインターネットなどを利用できます

Point VPN接続中は、ステータスバーに「VPN」と表示されます



①「AnyConnect」をタップします

②「AnyConnect VPN」の○をタップしてオンにします
※詳細に「接続中」と表示されます

③接続が完了すると、詳細に「接続済み」と表示されます
※Connectionに「vpngw.fkpm-a-net...」と表示されます

④ホームボタンを1回押してホーム画面を表示します

VPN解除方法 P.31

Point ステータスバーの「VPN」はなくなります

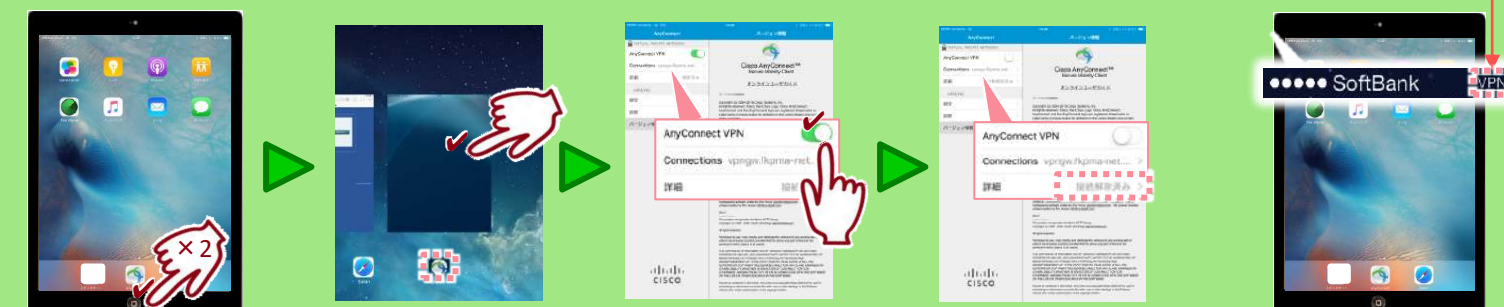

①2回連続でホームボタンを押します

②「AnyConnect」をタップします
※左右にスライドするとアプリを探することができます

③「AnyConnect VPN」の○を左へスライドしてオフにします

④接続が解除されると、接続に「接続解除済み」と表示されます

①メニュータブの「三」ボタンをタップします



②「患者基本情報」ボタンをタップします

③参照する「医療機関」をタップします

④閉じるボタンをタップするとメッセージが表示され開くをタップすると時系列ビューへ戻ります

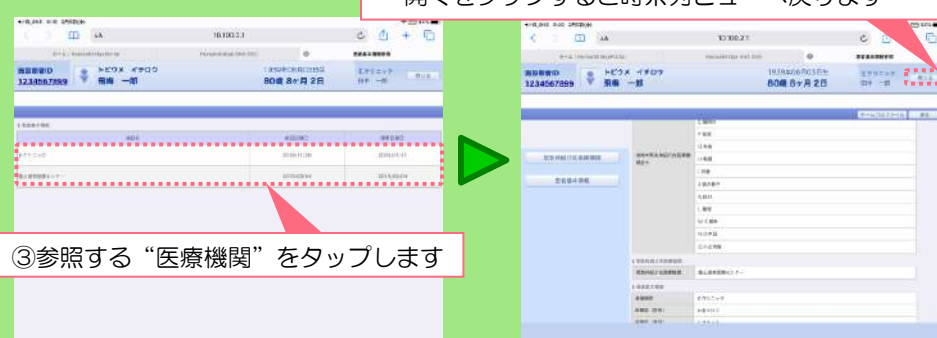

※ここでは例として、「AnyConnect」の画面で説明します。

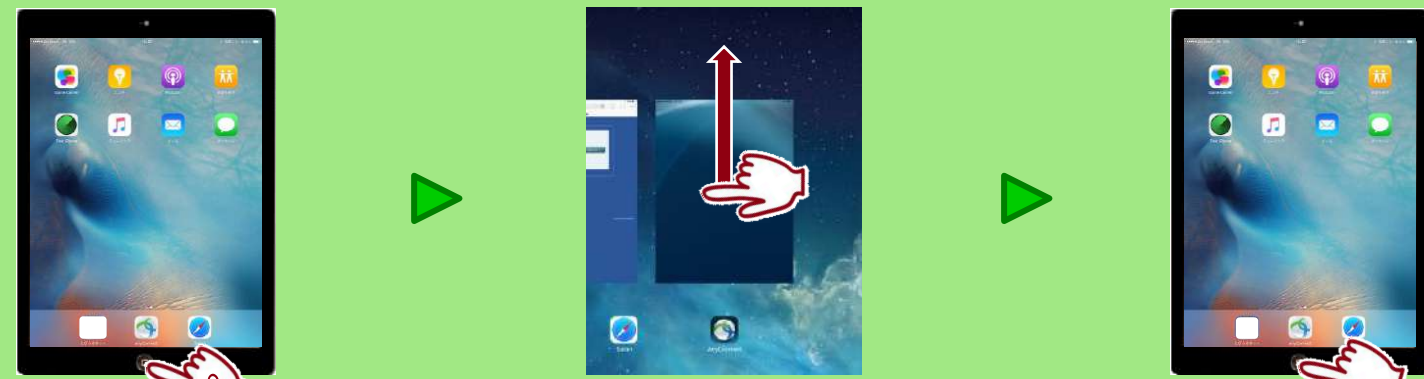

①ホームボタンを2回連続で押します

②「AnyConnect」の画面を上へスライドします

③ホームボタンを1回押してホーム画面を表示します

● 文字入力について ● P.10-11

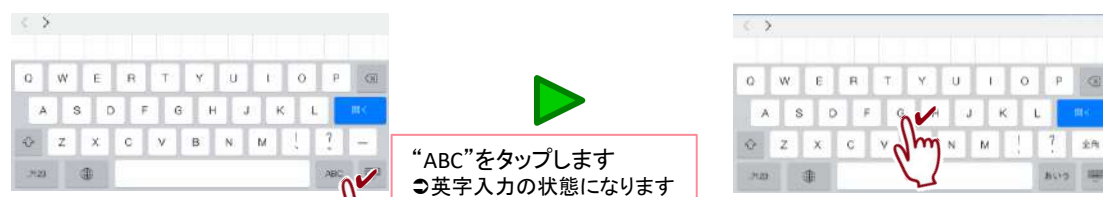

「ABC」をタップします
⇒英字入力の状態になります

キーをタップして文字を入力します



英字の大文字を入力する場合は、⇧ をタップして ⇧ の状態にしてから入れます

⇧ や ⇧ をタップするとキーボードに数字や記号が表示されます

お問合せ

◆とびうめネット事務局
公益財団法人 福岡県メディカルセンター
092-476-3809

受付時間 午前9時～午後5時（平日のみ）